



CONFEDERACIÓN GENERAL DEL TRABAJO

Personería Jurídica 002230 del 14 de julio 1975

Nit. 860 047 643 -9



El Empleo en Diciembre Y Año 2017

AÑO 2017

Grafico 1. Tasa global de participación, ocupación y desempleo Total nacional año 2008 – 2017.

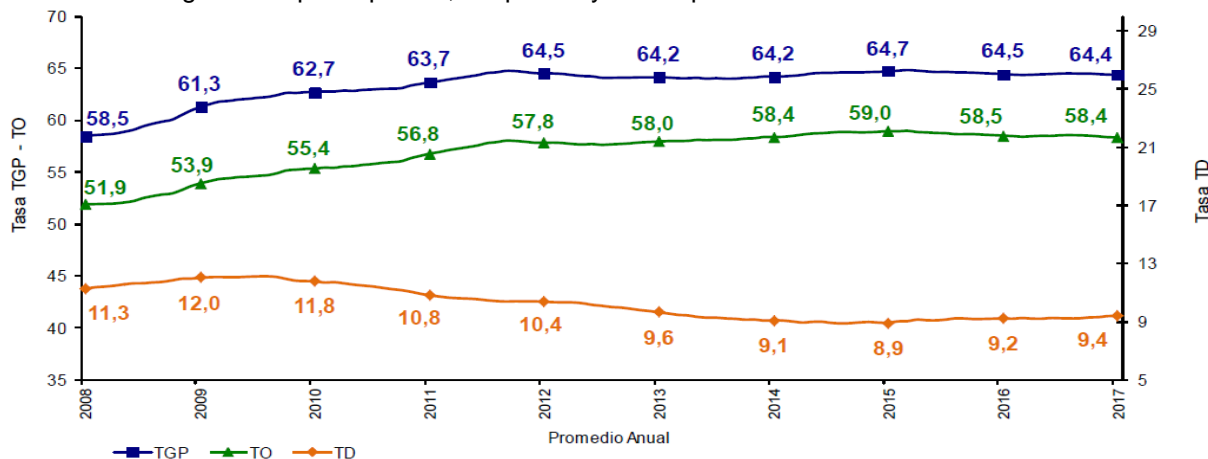

Fuente y elaboración DANE.

La tasa de desempleo (TD) para el año 2017 fue de 9,4%, aumento 0.2 Puntos porcentuales con respecto a la tasa de desempleo total del año pasado, cuando se ubicó en 9,2%. La tasa global de participación (TGP)¹ disminuyó respecto a la del año pasado, en 0.1 un punto porcentual, pasando de 64,5% en el año 2016 a 64,4%. La Tasa de Ocupación (TO), disminuyó en 0.1 un punto porcentual con respecto al misma medición del año pasado, para el 2016 se ubicó en 58,5% y la final del 2017 finalizó en 58,4%.

Tabla 1. Población ocupada, desocupada, inactiva y subempleada² Total nacional Enero-Diciembre 2016 – 2017. (Resultado en miles de personas).

Población Total Nacional	Enero - Diciembre		Variación	
	2016	2017	Absoluta	%
Ocupados	22.156	22.383	226	1,0
Desocupados	2.249	2.314	65	2,9
Inactivos	13.446	13.658	212	1,6
Subempleados Subjetivos	6.799	6.606	-194	-2,8
Subempleados Objetivos	2.505	2.386	-120	-4,8

Fuente y elaboración DANE.

SOLO MES DICIEMBRE

La tasa de desempleo (TD) para el mes de Diciembre 2017 fue de 8,6%, disminuyó en 0.1 Punto porcentual con respecto al mismo mes del año pasado, cuando se ubicó en 8,7%. La tasa global

¹ La TGP cuantifica el tamaño relativo de la fuerza de trabajo. Es la relación porcentual entre la población económicamente activa y la población en edad de trabajar. Este indicador refleja la presión de la población en edad de trabajar sobre el mercado laboral.

² El subempleo **subjetivo** se refiere al simple deseo manifestado por el trabajador de mejorar sus ingresos, el número de horas trabajadas o tener una labor más propia de sus personales competencias. El subempleo **objetivo** comprende a quienes tienen el deseo, pero además han hecho una gestión para materializar su aspiración y están en disposición de efectuar el cambio.

Trabajamos por la Justicia Social, para que la Paz sea Posible

Diagonal 39 A Bis 14 – 52 Bogotá D.C. Colombia (Código Postal 111311)

PBX: 288 15 04 – FAX: 5101843 / E-mail: cgtcolombia@gmail.com –

Web: cgtcolombia.org. Facebook: cgtcolombia confederacion. Twitter: @cgtcolombia1



CONFEDERACIÓN GENERAL DEL TRABAJO

Personería Jurídica 002230 del 14 de julio 1975

Nit. 860 047 643 -9



SINDICALISMO DE VALORES Y PRINCIPIOS

de participación (TGP) disminuyó respecto a la del año pasado, en 0.4 puntos porcentuales, pasando de 64,6% en el mes de 2016 a 64,2%. La Tasa de Ocupación (TO), disminuyó en 0.3 puntos porcentuales con respecto al mismo mes del año pasado, para el mes de diciembre en el año pasado se ubicó en 59,0% y para diciembre 2017 se encuentra en 58,7%.

La situación de la disminución de la fuerza laboral (TGP), durante el mes de diciembre da pie para que se evidencie una desaceleración del mercado laboral, o se manifieste un mercado laboral hacia la estructura informal que no reporta estar empleada en las variables que componen la medición de empleo. Ya que en vez de aumentar la tasa de ocupación, por las vacantes disponibles que la fuerza laboral rechaza al disminuir la tasa global de participación y tomándose como constante la población en edad de trabajar 38.584.742 colombianos (PET)³ y la población económicamente activa⁴ 24.787.801 colombianos (PEA), mostró una disminución (tasa de ocupación) y a su vez por ello; la tasa de desempleo en vez de aumentar al reducirse la tasa de ocupación desplazando esa población hacia el desempleo; también se reduce.

Grafico 2. Tasa global de participación, ocupación y desempleo Total nacional Diciembre 2008 – 2017.

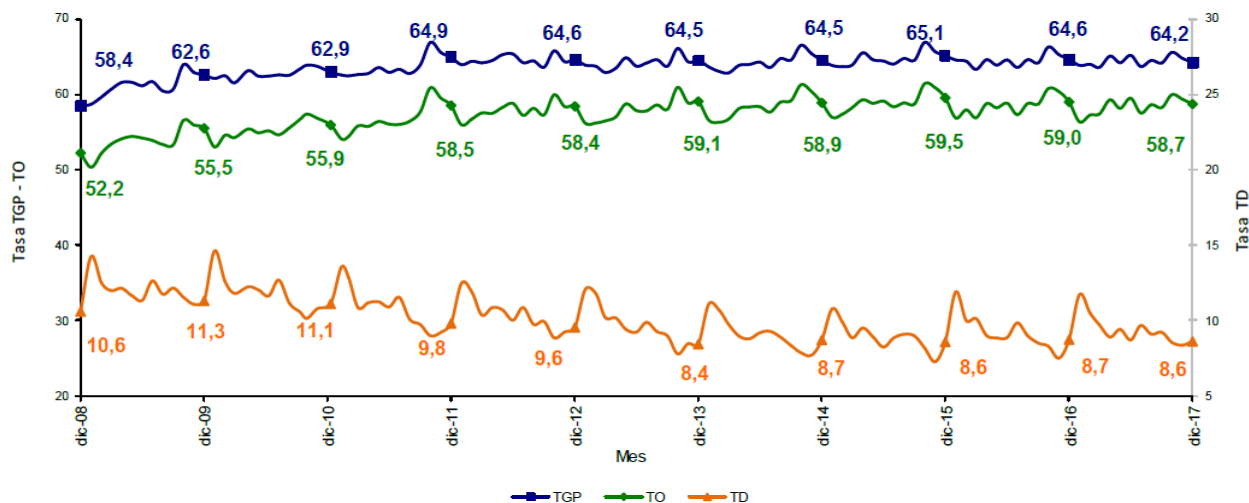

Fuente y elaboración DANE.

Hubo 22.649.261 personas ocupadas, y un crecimiento de personas ocupadas de 188 mil. Comparado con la tasa de ocupación del mismo mes del 2016, mostrando una variación de 0,8% para la tasa de ocupación.

Tabla 2. Población ocupada, desocupada, inactiva y subempleada⁵ Total nacional Diciembre 2016 – 2017. (Resultado en miles de personas).

³ PET: está constituida por las personas de 12 y más años en la parte urbana, y de 10 años y más en la parte rural.

⁴ PEA: también se llama fuerza laboral y son las personas en edad de trabajar, que trabajan o están buscando empleo.

⁵ El subempleo **subjetivo** se refiere al simple deseo manifestado por el trabajador de mejorar sus ingresos, el número de horas trabajadas o tener una labor más propia de sus personales competencias. El subempleo **objetivo** comprende a quienes tienen el deseo, pero además han hecho una gestión para materializar su aspiración y están en disposición de efectuar el cambio.

Trabajamos por la Justicia Social, para que la Paz sea Posible

Diagonal 39 A Bis 14 – 52 Bogotá D.C. Colombia (Código Postal 111311)

PBX: 288 15 04 – FAX: 5101843 / E-mail: cgtcolombia@gmail.com –

Web: cgtcolombia.org. Facebook: cgtcolombia confederacion. Twitter: @cgtcolombia1



CONFEDERACIÓN GENERAL DEL TRABAJO

Personería Jurídica 002230 del 14 de julio 1975

Nit. 860 047 643 -9



SINDICALISMO DE VALORES Y
PRINCIPIOS

Población Total Nacional	Diciembre		Variación	
	2016	2017	Absoluta	%
Ocupados	22.461	22.649	188	0,8
Desocupados	2.152	2.139	-13	-0,6
Inactivos	13.470	13.797	327	2,4
Subempleados Subjetivos	6.435	6.051	-384	-6,0
Subempleados Objetivos	2.210	2.135	-76	-3,4

Fuente y elaboración DANE.

TRIMESTRE OCTUBRE-DICIEMBRE 2017

La tasa de desempleo para el último trimestre del mercado laboral octubre-diciembre, fue de 8,5%; aumento en 0.3 puntos porcentuales frente a la del mismo trimestre 2016 cuando se ubicaba en 8,2%. La tasa global de participación disminuyó en 0.5 puntos porcentuales, pasando de 65,4% a 64,9% en el trimestre en cuestión con relación al trimestre 2016 y la tasa de ocupación, disminuyó 0.7 puntos porcentuales frente al mismo periodo 2016 pasando de 60,0% a 59,3%.

Grafico 3. Tasa global de participación, ocupación y desempleo total nacional trimestre Octubre-Diciembre 2017 (2008–2017).

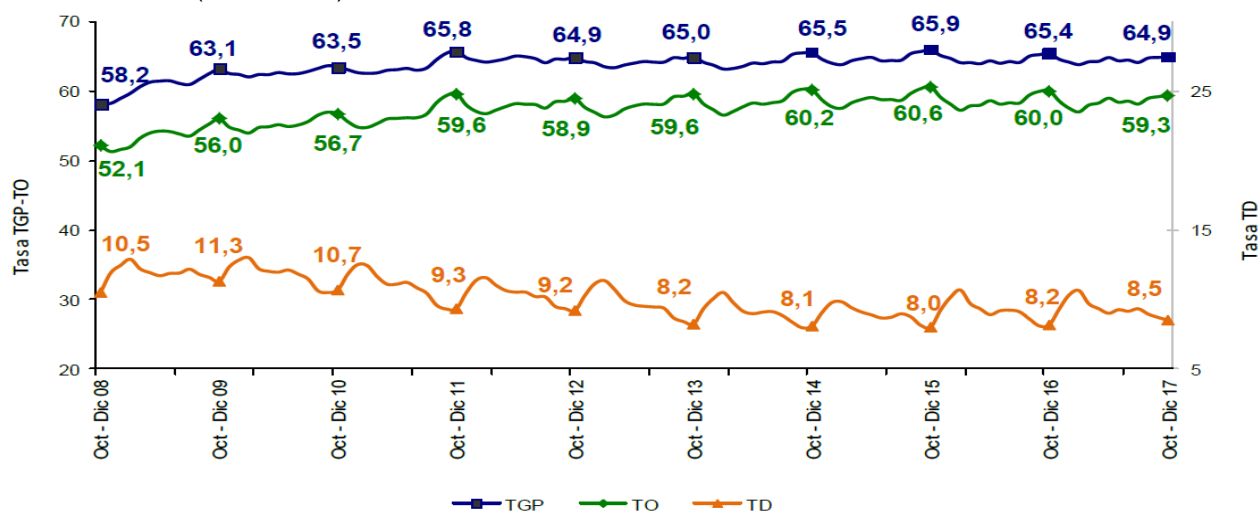

Fuente y elaboración DANE.

Tabla 3. Población ocupada según ramas de actividad trimestre Octubre-Diciembre 2016-2017 total Nacional.

TOTAL NACIONAL CONCEPTO	Octubre-Diciembre	
	2016	2017
Ocupados Total Nacional	22.836.522	22.868.080
No informa	455	3.520
Agricultura, ganadería, caza, silvicultura y pesca	3.727.897	3.915.476
Explotación de Minas y Canteras	129.556	127.609
Industria manufacturera	2.762.476	2.788.401
Suministro de Electricidad Gas y Agua	127.071	113.172
Construcción	1.409.325	1.445.240
Comercio, hoteles y restaurantes	6.354.861	6.213.393

Trabajamos por la Justicia Social, para que la Paz sea Posible

Diagonal 39 A Bis 14 – 52 Bogotá D.C. Colombia (Código Postal 111311)

PBX: 288 15 04 – FAX: 5101843 / E-mail: cgtcolombia@gmail.com –

Web: cgtcolombia.org. Facebook: cgtcolombia confederacion. Twitter: @cgtcolombia1



CONFEDERACIÓN GENERAL DEL TRABAJO

Personería Jurídica 002230 del 14 de julio 1975

Nit. 860 047 643 -9



SINDICALISMO DE VALORES Y
PRINCIPIOS

Transporte, almacenamiento y comunicaciones	1.761.723	1.808.547
Intermediación financiera	332,106	307,605
Actividades inmobiliarias, empresariales y de alquiler	1.856.499	1.887.738
Servicios comunales, sociales y personales	4.374.551	4.257.379

Fuente DANE y elaboración Propia. Las cifras representan a personas.

CABECERAS

Grafico 4. Tasa global de participación, ocupación y desempleo Cabeceras trimestre Octubre-Diciembre (2008-2017).

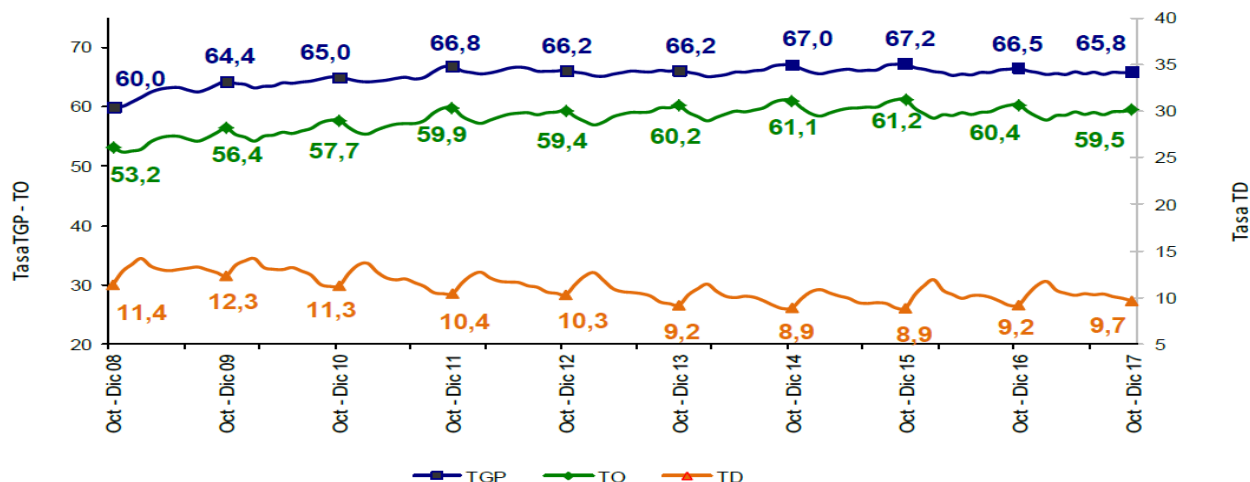

Fuente y elaboración DANE.

La tasa de desempleo para el último trimestre en las cabeceras fue de 9,7%; aumento en 0.5 puntos porcentuales respecto al anterior periodo 2016, cuando se ubicaba en 9,2%. La tasa de ocupación de las cabeceras para el periodo en cuestión disminuyó, en 0.9 puntos porcentuales fue 59,5%; en el trimestre 2016 fue de 60,4%. La tasa global de participación de las cabeceras en el trimestre octubre-diciembre 2017 fue de 65,8% disminuyó en 0.7 puntos porcentuales, ya que en el trimestre del 2016 la fuerza laboral equivalía al 66,5% de las personas en edad de trabajar.

Tabla 4. Población ocupada, desocupada, inactiva y subempleada Cabeceras trimestre Octubre-Diciembre (2016-2017).

Población Total Cabeceras	Octubre - diciembre 2016	Octubre - diciembre 2017	Variación	
			Absoluta	%
Ocupados	17.782	17.780	-1	0,0
Desocupados	1.802	1.900	97	5,4
Inactivos	9.876	10.224	348	3,5
Subempleados Subjetivos	5.258	4.977	-281	-5,3
Subempleados Objetivos	1.950	1.861	-90	-4,6

Fuente y elaboración DANE

Tabla 5. Cabeceras. Población ocupada según ramas de actividad trimestre Octubre-Diciembre 2017 total Nacional.

CABECERAS CONCEPTO	Octubre-Diciembre	
	2016	2017
Ocupados Cabeceras	17.781.784	17.780.331
No informa	455	3,138
Agricultura, ganadería, caza, silvicultura y pesca	655.107	667,741
Explotación de Minas y Canteras	73,568	77,020

Trabajamos por la Justicia Social, para que la Paz sea Posible

Diagonal 39 A Bis 14 – 52 Bogotá D.C. Colombia (Código Postal 111311)

PBX: 288 15 04 – FAX: 5101843 / E-mail: cgtcolombia@gmail.com –

Web: cgtcolombia.org. Facebook: cgtcolombia confederacion. Twitter: @cgtcolombia1



CONFEDERACIÓN GENERAL DEL TRABAJO

Personería Jurídica 002230 del 14 de julio 1975

Nit. 860 047 643 -9



SINDICALISMO DE VALORES
PRINCIPIOS

Industria manufacturera	2.439.221	2.450.959
Suministro de Electricidad Gas y Agua	115,667	101,207
Construcción	1.204.812	1.242.150
Comercio, hoteles y restaurantes	5.686.992	5.612.014
Transporte, almacenamiento y comunicaciones	1.579.285	1.653.901
Intermediación financiera	326,163	300,360
Actividades inmobiliarias, empresariales y de alquiler	1.756.371	1.817.372
Servicios comunales, sociales y personales	3.944.144	3.854.469

Fuente DANE y elaboración Propia. Las cifras representan a personas.

CENTROS POBLADOS Y ZONAS RURALES

Grafico 5. Tasa global de participación, ocupación y desempleo Centros poblados y zonas rurales trimestre Octubre-Diciembre (2008–2017).

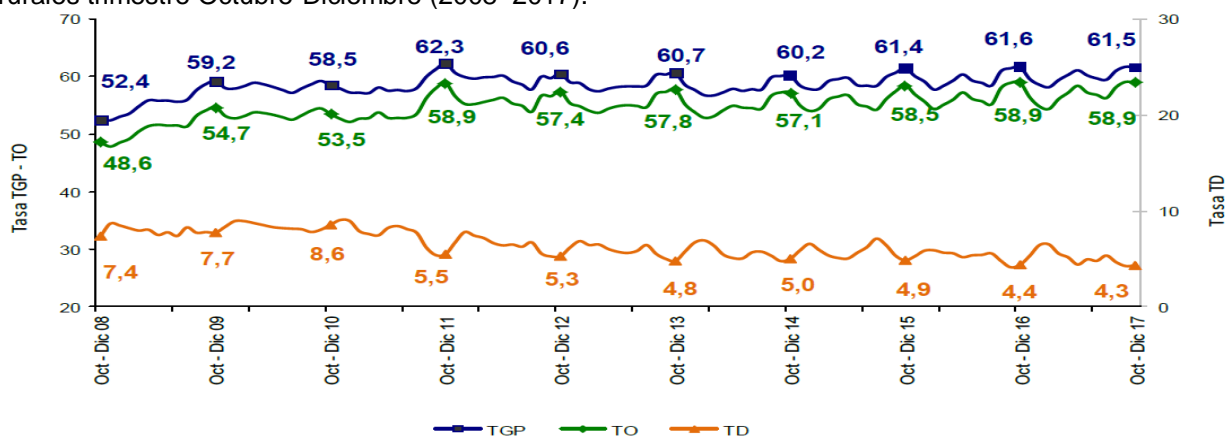

Fuente y elaboración DANE.

“La tasa de desempleo en los centros poblados y rural disperso en el trimestre octubre - diciembre 2017 fue 4,3%, la tasa global de participación 61,5% y la tasa de ocupación 58,9%. Para el mismo trimestre de 2016 estas tasas se ubicaron en 4,4%, 61,6% y 58,9%, respectivamente.”⁶

Tabla 6. Población ocupada, desocupada, inactiva y subempleada centros Poblados y rural disperso trimestre Octubre-Diciembre (2016-2017).

Población total centros poblados y rural disperso	Octubre - diciembre 2016	Octubre - diciembre 2017	Variación	
			Absoluta	%
Ocupados	5.055	5.088	33	0,7
Desocupados	233	230	-3	-1,2
Inactivos	3.293	3.322	29	0,9
Subempleados Subjetivos	1.469	1.436	-33	-2,2
Subempleados Objetivos	410	379	-31	-7,5

Fuente y elaboración DANE

Tabla 7. Centros poblados y rural disperso. Población ocupada según ramas de actividad trimestre Octubre-Diciembre 2016- 2017 total Nacional.

CENTROS POBLADOS Y RURAL DISPERSO CONCEPTO	Octubre-Diciembre	
	2016	2017
Ocupados Centros poblados y rural disperso	5.054,738	5.087,748

⁶Fuente DANE Gran Encuesta Integrada de Hogares -GEIH- Mercado Laboral Diciembre. Boletín técnico, http://www.dane.gov.co/files/investigaciones/boletines/ech/ech/bol_empleo_dic_17.pdf Pag 9.

Trabajamos por la Justicia Social, para que la Paz sea Posible

Diagonal 39 A Bis 14 – 52 Bogotá D.C. Colombia (Código Postal 111311)

PBX: 288 15 04 – FAX: 5101843 / E-mail: cgtcolombia@gmail.com –

Web: cgtcolombia.org. Facebook: cgtcolombia confederacion. Twitter: @cgtcolombia1



CONFEDERACIÓN GENERAL DEL TRABAJO

Personería Jurídica 002230 del 14 de julio 1975

Nit. 860 047 643 -9



SINDICALISMO DE VALORES Y
PRINCIPIOS

No informa	0,000	0,383
Agricultura, ganadería, caza, silvicultura y pesca	3.072,790	3.247,734
Explotación de Minas y Canteras	55,989	50,588
Industria manufacturera	323,255	337,443
Suministro de Electricidad Gas y Agua	11,404	11,965
Construcción	204,513	203,090
Comercio, hoteles y restaurantes	667,869	601,379
Transporte, almacenamiento y comunicaciones	182,438	154,646
Intermediación financiera	5,944	7,245
Actividades inmobiliarias, empresariales y de alquiler	100,128	70,366
Servicios comunales, sociales y personales	430,407	402,910

Fuente DANE y elaboración Propia. Las cifras representan a personas.

Con respecto a las 23 ciudades, para el trimestre octubre-diciembre 2017, encontramos que las 3 ciudades con mayor tasa de desempleo (TD) y su Tasa global de participación (TGP) fueron:

- Cúcuta TD 14,0%; TGP 62,2%.
- Quibdó TD 14,2%; TGP 53,0%.
- Armenia TD 13,4%; TGP 66,0%.

Por su parte las 3 ciudades con menor desempleo (TD) y su respectiva TGP fueron:

- Santa Marta TD 7,0%; TGP 59,1%
- Barranquilla TD 7,5%; TGP 64,4%
- Cartagena TD 7,0%; TGP 56,2%

11 de las 23 ciudades presentaron tasa de desempleo de un dígito (NO incluye San Andrés (6,3%), por tener una distribución diferente). En 9 de las 23 ciudades disminuyó el desempleo, frente al trimestre anterior (2016). 14 de las 23 ciudades presentaron tasa de desempleo de dos dígitos (Tabla 9).

Tabla 8. TD, TO y TGP para las 13 y 23 ciudades principales, trimestre móvil Octubre-Diciembre 2017.

	TD	TO	TGP
23 ciudades	9,7	59,7	66,2
13 ciudades	9,6	60,2	66,6

Fuente DANE, Elaboración Propia.

“En el período de estudio, el número de personas ocupadas en el total nacional fue 22,9 millones. Las ramas de actividad económica que concentraron el mayor número de ocupados fueron: comercio, hoteles y restaurantes; servicios comunales, sociales y personales y agricultura, ganadería, caza, silvicultura y pesca. Estas tres ramas captaron el 62,9% de la población ocupada.”⁷

Tabla 9. Indicadores de mercado laboral por ciudad, 23 ciudades y áreas metropolitanas.

⁷ Fuente DANE Gran Encuesta Integrada de Hogares -GEIH- Mercado Laboral Diciembre. Boletín técnico, http://www.dane.gov.co/files/investigaciones/boletines/ech/ech/bol_empleo_dic_17.pdf Pag 11.

Trabajamos por la Justicia Social, para que la Paz sea Posible

Diagonal 39 A Bis 14 – 52 Bogotá D.C. Colombia (Código Postal 111311)

PBX: 288 15 04 – FAX: 5101843 / E-mail: cgtcolombia@gmail.com –

Web: cgtcolombia.org. Facebook: [cgtcolombia confederacion](https://www.facebook.com/cgtcolombiaconfederacion). Twitter: [@cgtcolombia1](https://twitter.com/cgtcolombia1)



CONFEDERACIÓN GENERAL DEL TRABAJO

Personería Jurídica 002230 del 14 de julio 1975

Nit. 860 047 643 -9

Octubre - diciembre 2017

	DOMINIO	TGP	TO	TS (subj)	TS (obj)	TD (2017)	TD (2016)	Variación TD
1.	Quibdó	53,0	45,5	13,2	4,1	14,2	15,4	-
2.	Cúcuta AM	62,2	53,5	23,5	13,8	14,0	13,8	+
3.	Armenia	66,0	57,2	28,5	10,6	13,4	14,2	-
4.	Ibagué	66,6	57,9	24,3	9,5	13,0	11,1	+
5.	Valledupar	62,3	54,4	16,1	7,7	12,8	11,3	+
6.	Riohacha	63,9	56,0	31,7	16,5	12,3	12,0	+
7.	Florencia	59,6	52,9	19,2	7,3	11,3	10,8	+
8.	Cali AM	67,8	60,5	23,7	8,7	10,7	9,6	+
9.	Neiva	66,2	59,1	23,6	9,9	10,7	10,5	+
10.	Manizales AM	60,8	54,5	17,5	5,7	10,5	9,6	+
11.	Villavicencio	65,6	58,7	16,2	7,7	10,5	10,9	-
12.	Montería	63,9	57,3	19,0	6,3	10,3	9,1	+
13.	Medellín AM	65,5	59,0	23,9	8,3	9,9	9,4	+
	Total 23 ciudades y AM	66,2	59,7	22,0	8,6	9,7	9,3	+
	Total 13 ciudades y AM	66,6	60,2	21,9	8,5	9,6	9,2	+
14.	Tunja	62,2	56,2	25,2	7,8	9,5	8,9	+
15.	Bogotá DC	69,3	62,7	21,2	8,3	9,5	8,8	+
16.	Pasto	68,8	62,3	36,0	13,0	9,4	8,7	+
17.	Popayán	58,3	53,0	20,9	8,4	9,1	11,5	-
18.	Sincelejo	70,7	64,5	24,4	8,6	8,7	9,1	-
19.	Pereira AM	64,7	59,4	18,0	6,8	8,2	10,6	-
20.	Bucaramanga AM	68,0	62,5	17,6	6,9	8,0	8,2	-
21.	Barranquilla AM	64,4	59,5	25,3	11,7	7,5	7,3	+
22.	Santa Marta	59,1	54,9	20,0	9,9	7,0	8,2	-
23.	Cartagena	56,2	52,3	13,5	4,1	7,0	9,4	-
	San Andrés*	71,7	67,2	2,6	0,5	6,3	5,8	+

Fuente y elaboración DANE.

Grafico 6. Distribución y variación porcentual de la población ocupada según rama de actividad, total nacional trimestre móvil Octubre-Diciembre 2017.

Rama de actividad	Distribución (%)	Variación (%)	Contribución (p.p)
Total nacional	100,0	0,1	0,1
Agricultura, ganadería, caza, silvicultura y pesca	17,1	5,0	0,8
Transporte, almacenamiento y comunicaciones	7,9	2,7	0,2
Construcción	6,3	2,5	0,2
Actividades inmobiliarias, empresariales y de alquiler	8,3	1,7	0,1
Industria manufacturera	12,2	0,9	0,1
Otras ramas*	2,4	-6,9	-0,2
Servicios comunales, sociales y personales	18,6	-2,7	-0,5
Comercio, hoteles y restaurantes	27,2	-2,2	-0,6

Fuente y elaboración DANE.

La rama de mayor crecimiento, frente al período octubre-diciembre 2016-2017, fue: Agricultura, ganadería, caza, silvicultura y pesca (5,0%); Transporte, almacenamiento y comunicaciones (2,7%); Construcción (2,5%); Actividades inmobiliarias, empresariales y de alquiler con un (1,7%) e Industria manufacturera (1,6%). Las tres primeras contribuyeron en su conjunto 1.2 puntos porcentuales.

Trabajamos por la Justicia Social, para que la Paz sea Posible

Diagonal 39 A Bis 14 – 52 Bogotá D.C. Colombia (Código Postal 111311)

PBX: 288 15 04 – FAX: 5101843 / E-mail: cgtcolombia@gmail.com –

Web: cgtcolombia.org. Facebook: cgtcolombia confederacion. Twitter: @cgtcolombia1





SINDICALISMO DE VALORES Y
PRINCIPIOS

CONFEDERACIÓN GENERAL DEL TRABAJO

Personería Jurídica 002230 del 14 de julio 1975

Nit. 860 047 643 -9

“En el total nacional, el trabajador por cuenta propia y el obrero, empleado particular fueron las posiciones ocupacionales que tuvieron mayor participación en la población ocupada con 81,1% en conjunto.”⁸

Grafico 7. Distribución porcentual y variación de la población ocupada según posición ocupacional, trimestre móvil Octubre-Diciembre 2017.

Posición ocupacional	Distribución (%)	Variación (%)	Contribución (p.p)
Total nacional	100,0	0,1	0,1
Patrón o empleador	4,5	19,1	0,7
Obrero, empleado particular	38,4	0,7	0,3
Trabajador sin remuneración ^o	4,8	4,6	0,2
Empleado doméstico	3,0	0,1	0,0
Jornalero o peón	3,0	-2,0	-0,1
Obrero, empleado del gobierno	3,6	-4,8	-0,2
Trabajador por cuenta propia	42,7	-1,8	-0,8

Fuente y elaboración DANE.

Las posiciones ocupacionales con variaciones positivas fueron: Patrón o empleador (19,1%); trabajador sin remuneración (4,6%); Obrero, empleado del gobierno (0,7%) y Empleado doméstico (0,1%).

Las posiciones ocupacionales patrón o empleador y obrero, empleado particular contribuyeron en conjunto con 1,0 puntos porcentuales a la variación de la población ocupada en el total nacional.

En el trimestre móvil Octubre-Diciembre 2017, la población “inactiva” en el total nacional se dedicó principalmente a los oficios del hogar (39,8%) y estudiar (37,6%).

Grafico 8. Distribución y variación de la población inactiva Trimestre móvil Octubre-Diciembre 2017.

⁸ Fuente DANE Gran Encuesta Integrada de Hogares -GEIH- Mercado Laboral Diciembre. Boletín técnico.
http://www.dane.gov.co/files/investigaciones/boletines/ech/ech/bol_empleo_dic_17.pdf Pg 15.

Trabajamos por la Justicia Social, para que la Paz sea Posible

Diagonal 39 A Bis 14 – 52 Bogotá D.C. Colombia (Código Postal 111311)

PBX: 288 15 04 – FAX: 5101843 / E-mail: cgtcolombia@gmail.com –

Web: cgtcolombia.org. Facebook: [cgtcolombia confederacion](https://www.facebook.com/cgtcolombiaconfederacion). Twitter: [@cgtcolombia1](https://twitter.com/cgtcolombia1)



CONFEDERACIÓN GENERAL DEL TRABAJO

Personería Jurídica 002230 del 14 de julio 1975

Nit. 860 047 643 -9



SINDICALISMO DE VALORES Y
PRINCIPIOS

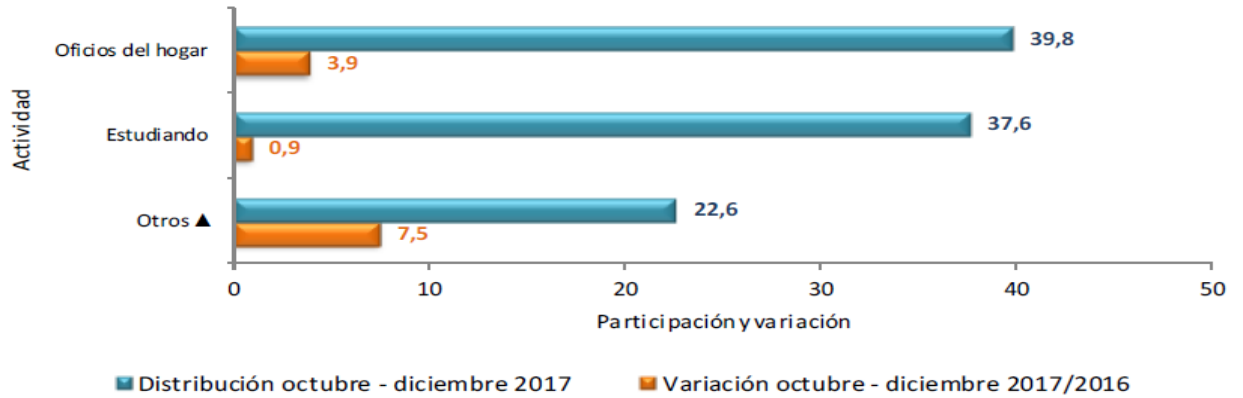

Fuente y elaboración DANE

Munir Fernando Cure Monroy
Investigación Económica
INES-CGT

Trabajamos por la Justicia Social, para que la Paz sea Posible

Diagonal 39 A Bis 14 – 52 Bogotá D.C. Colombia (Código Postal 111311)

PBX: 288 15 04 – FAX: 5101843 / E-mail: cgtcolombia@gmail.com –

Web: cgtcolombia.org. Facebook: [cgtcolombia confederacion](https://www.facebook.com/cgtcolombiaconfederacion). Twitter: [@cgtcolombia1](https://twitter.com/cgtcolombia1)