



# CONFEDERACIÓN GENERAL DEL TRABAJO

Personería Jurídica 002230 del 14 de julio 1975

Nit. 860 047 643 -9

## El Empleo en Enero 2018

### MES ENERO

La tasa de desempleo (TD) para el mes de enero 2018 fue de **11.8%**, aumento en 0.1 Punto porcentual con respecto a la del mismo periodo del año pasado cuando se ubicó en 11.7%. La tasa global de participación (TGP)<sup>1</sup> disminuyó en 0.6 puntos porcentuales, pasando de 63.8% en el mismo mes del 2017, a **63.2%** en enero de este año. La tasa de Ocupación (TO) decreció en 0.5 puntos porcentuales con respecto al mismo mes del año pasado, cuando se ubicó en 56,3% y para enero 2018 se encuentra en **55.8%**.

Lo que deja en evidencia que una disminución de la fuerza laboral (TGP) tiene una repercusión sobre la cantidad de personas ocupadas ya que se disminuyen y se desplazan hacia el desempleo. Aunque también denota que este mes es uno de los que tiene el mayor porcentaje de desempleo en todos los años (personas desocupadas); ya que el comercio tiende a disminuir acabadas las fechas de navidad.

**Grafico 1.** Tasa global de participación, ocupación y desempleo Total nacional Enero 2009 – 2018.

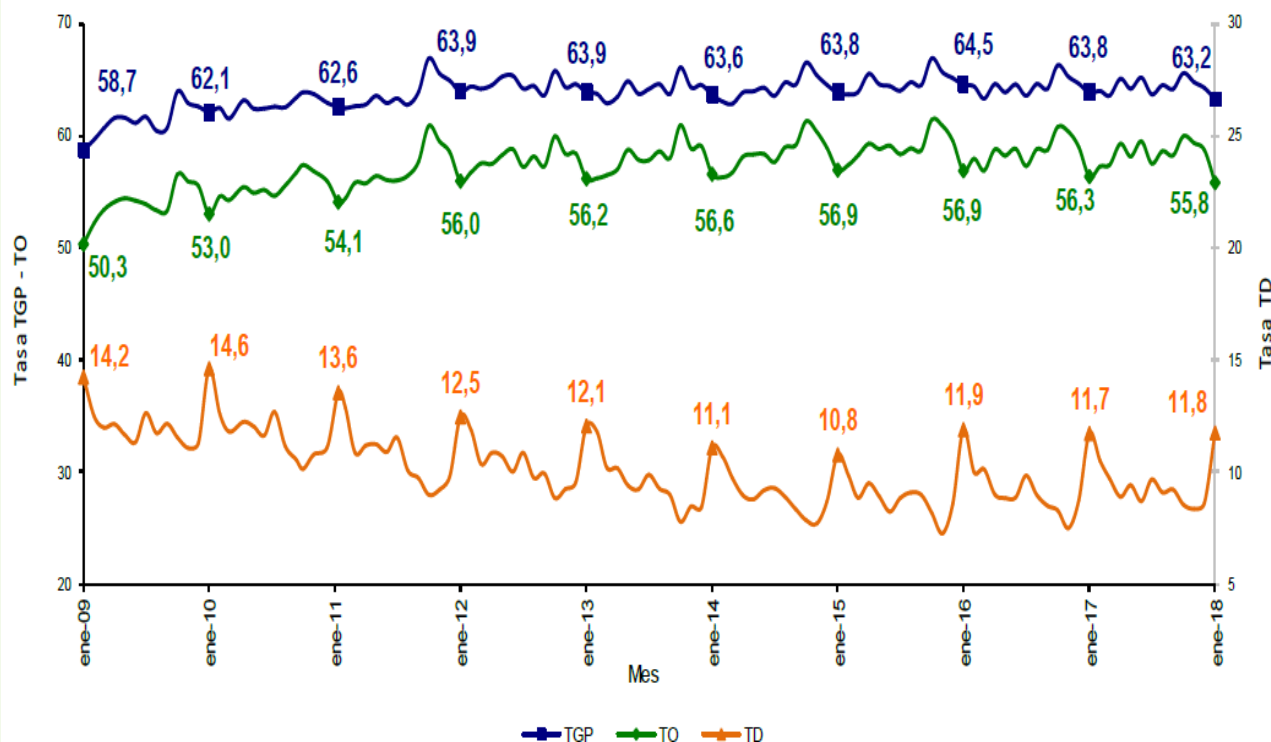

Fuente y elaboración DANE.

Hubo 21.591.416 de personas ocupadas, y un crecimiento de personas ocupadas de 111 mil. Comparado con la tasa de ocupación del mismo mes del 2017, mostrando una variación positiva de 0.5% para la tasa de ocupación.

**Tabla 1.** Población ocupada, desocupada, inactiva y subempleada<sup>2</sup> Total nacional Enero 2017 – 2018. (Resultado en miles de personas).

<sup>1</sup> La TGP cuantifica el tamaño relativo de la fuerza de trabajo.

<sup>2</sup> El subempleo **subjetivo** se refiere al simple deseo manifestado por el trabajador de mejorar sus ingresos, el número de horas trabajadas o tener una labor más propia de sus personales competencias. El subempleo **objetivo** comprende a quienes tienen el deseo, pero además han hecho una gestión para materializar su aspiración y están en disposición de efectuar el cambio.

## Trabajamos por la Justicia Social, para que la Paz sea Posible

Diagonal 39 A Bis 14 – 52 Bogotá D.C. Colombia (Código Postal 111311)

PBX: 288 15 04 – FAX: 5101843 / E-mail: [cgtcolombia@gmail.com](mailto:cgtcolombia@gmail.com) –

Web: [cgtcolombia.org](http://cgtcolombia.org). Facebook: [cgtcolombia confederacion](https://www.facebook.com/cgtcolombiaconfederacion). Twitter: [@cgtcolombia1](https://twitter.com/cgtcolombia1)



# CONFEDERACIÓN GENERAL DEL TRABAJO

Personería Jurídica 002230 del 14 de julio 1975

Nit. 860 047 643 -9



SINDICALISMO DE VALORES Y PRINCIPIOS

Población Total Nacional	Enero		Variación	
	2017	2018	Absoluta	%
Ocupados	21.481	21.591	111	0,5
Desocupados	2.855	2.878	23	0,8
Inactivos	13.788	14.224	435	3,2
Subempleados Subjetivos	6.380	5.921	-460	-7,2
Subempleados Objetivos	2.356	2.144	-212	-9,0

Fuente y elaboración DANE.

## TRIMESTRE MÓVIL NOVIEMBRE 2017-ENERO 2018

La tasa de desempleo para el trimestre móvil fue de **9,6%**, aumento 0.3 puntos porcentuales frente al mismo trimestre del 2017 cuando se ubicó en 9,3%. La tasa global de participación viene decreciendo los últimos dos años del trimestre en cuestión, esto es relativo porque ahora hay más población ocupada y migración venezolana, lo cual hace pensar que esta población se esconde o desplaza hacia la informalidad. Para el cálculo actual; la (TGP) paso de 64,6% en el anterior periodo (2017) a **64,1%** en este; disminuyo 0.5 puntos porcentuales. La tasa de ocupación también disminuyo de 58,6% a **57,9%**, bajo 0.7 puntos porcentuales.

**Grafico 2.** Tasa global de participación, ocupación y desempleo total nacional trimestre móvil Noviembre 2017-Enero 2018 (2009-2018).

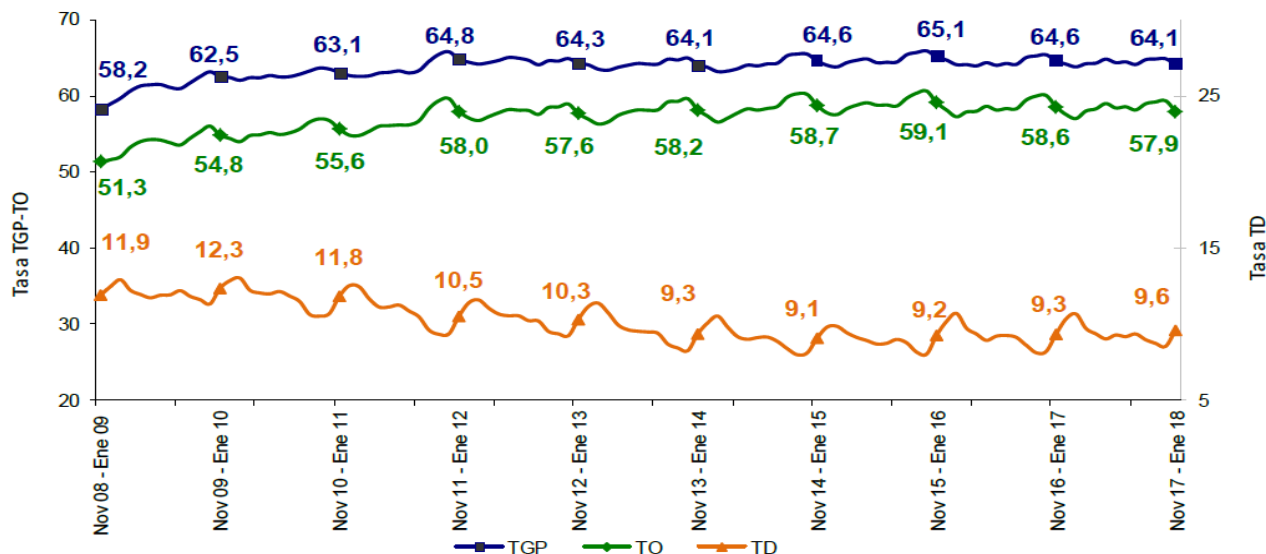

Fuente y elaboración DANE.

**Tabla 2.** Población ocupada, desocupada, inactiva y subempleada total nacional trimestre Noviembre-Enero (2017-2018).

**Trabajamos por la Justicia Social, para que la Paz sea Posible**

Diagonal 39 A Bis 14 – 52 Bogotá D.C. Colombia (Código Postal 111311)

PBX: 288 15 04 – FAX: 5101843 / E-mail: [cgtcolombia@gmail.com](mailto:cgtcolombia@gmail.com) –

Web: [cgtcolombia.org](http://cgtcolombia.org). Facebook: cgtcolombia confederacion. Twitter: @cgtcolombia1



# CONFEDERACIÓN GENERAL DEL TRABAJO

Personería Jurídica 002230 del 14 de julio 1975

Nit. 860 047 643 -9



SINDICALISMO DE VALORES Y PRINCIPIOS

Población Total Nacional	Noviembre 2016 - enero 2017	Noviembre 2017 - enero 2018	Variación	
			Absoluta	%
Ocupados	22.299	22.371	72	0,3
Desocupados	2.290	2.369	78	3,4
Inactivos	13.493	13.867	374	2,8
Subempleados Subjetivos	6.537	6.194	-343	-5,3
Subempleados Objetivos	2.309	2.173	-136	-5,9

Fuente y elaboración DANE.

## CABECERAS

**Grafico 3.** Tasa global de participación, ocupación y desempleo Cabeceras trimestre Noviembre 2017-Enero 2018.

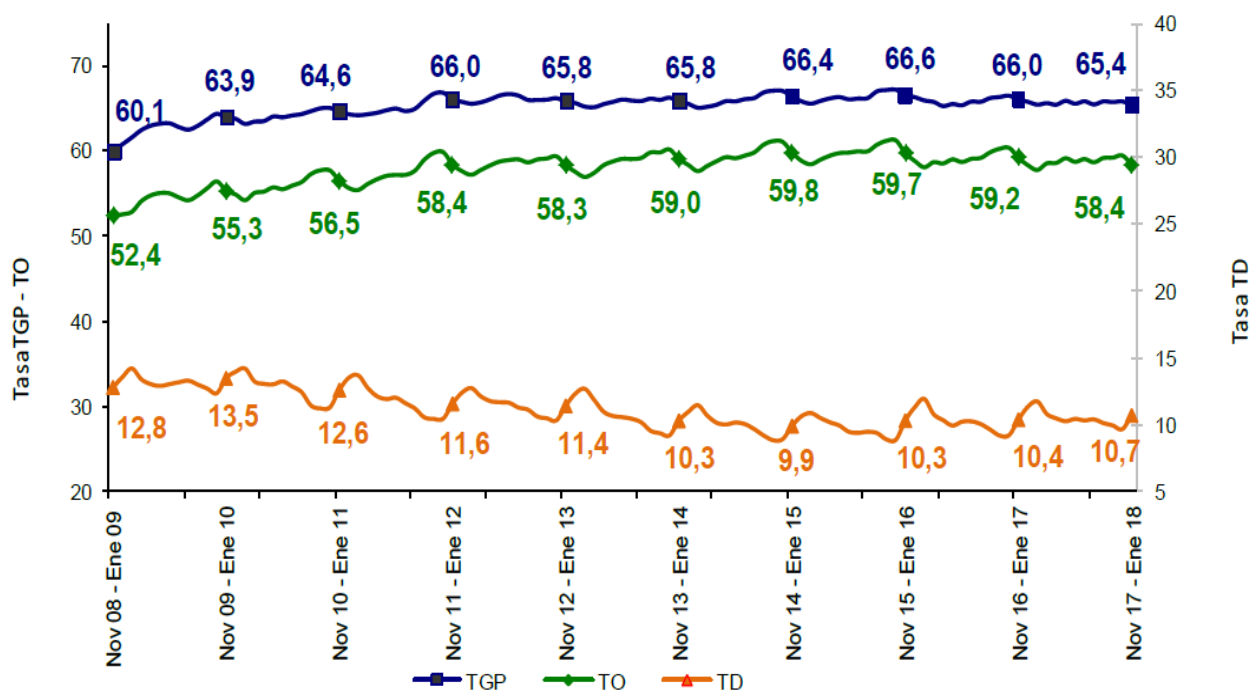

Fuente y elaboración DANE.

La tasa de desempleo para las cabeceras aumento en 0.3 puntos porcentuales frente al anterior periodo que estuvo en 10,4%, para ubicándose para el periodo actual de referencia en 10,7%. La tasa de ocupación de las cabeceras para el mismo periodo en cuestión disminuyo en 0.8 puntos porcentuales, fue de 58.4%, en el periodo 2017 esta tasa fue del 59.2%; La tasa global de participación de las cabeceras en el trimestre noviembre-enero 2018, fue 65.4%. En el periodo noviembre-enero 2017 la tasa fue 66,0%, disminuyo 0.6 puntos porcentuales.

**Tabla 3.** Población ocupada, desocupada, inactiva y subempleada Cabeceras trimestre Noviembre-Enero (2017-2018).

## Trabajamos por la Justicia Social, para que la Paz sea Posible

Diagonal 39 A Bis 14 – 52 Bogotá D.C. Colombia (Código Postal 111311)

PBX: 288 15 04 – FAX: 5101843 / E-mail: [cgtcolombia@gmail.com](mailto:cgtcolombia@gmail.com) –

Web: [cgtcolombia.org](http://cgtcolombia.org). Facebook: cgtcolombia confederacion. Twitter: @cgtcolombia1



# CONFEDERACIÓN GENERAL DEL TRABAJO

Personería Jurídica 002230 del 14 de julio 1975

Nit. 860 047 643 -9



SINDICALISMO DE VALORES Y  
PRINCIPIOS

Población Total Cabeceras	Noviembre 2016 - Noviembre 2017 -		Variación	
	enero 2017	enero 2018	Absoluta	%
Ocupados	17.458	17.483	24	0,1
Desocupados	2.018	2.091	73	3,6
Inactivos	10.021	10.367	346	3,5
Subempleados Subjetivos	5.100	4.810	-290	-5,7
Subempleados Objetivos	1.890	1.802	-88	-4,7

Fuente y elaboración DANE

Centros poblados y zonas rurales

**Grafico 4.** Tasa global de participación, ocupación y desempleo Centros poblados y zonas rurales trimestre Noviembre-Enero (2007-2016).

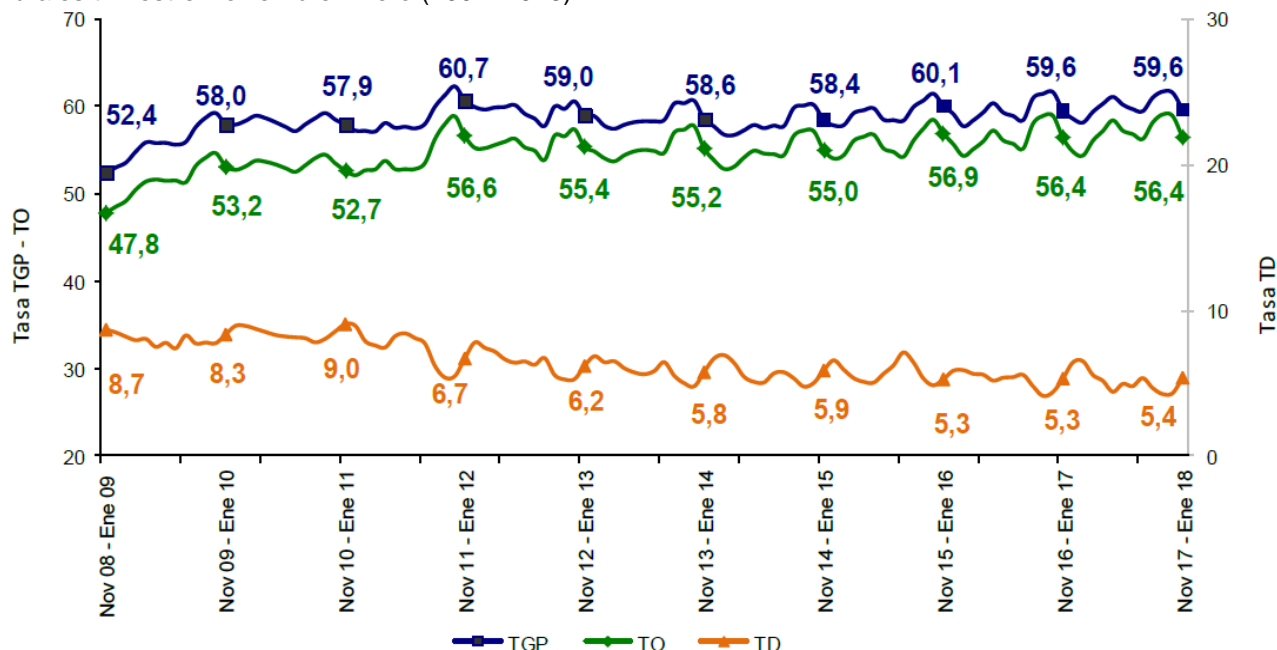

Fuente y elaboración DANE.

“La tasa de desempleo en los centros poblados y rural disperso en el trimestre móvil noviembre 2017 – enero 2018 fue 5,4%, la tasa global de participación fue 59,6% y la tasa de ocupación fue 56,4%. En el trimestre móvil noviembre 2016 – enero 2017 estas tasas se ubicaron en 5,3%, 59,6% y 56,4%, respectivamente.”<sup>3</sup>

**Tabla 4.** Población ocupada, desocupada, inactiva y subempleada centros Poblados y rural disperso trimestre Noviembre-Enero (2017-2018).

<sup>3</sup> Fuente DANE Gran Encuesta Integrada de Hogares -GEIH- Mercado Laboral Enero. Comunicado de prensa [http://www.dane.gov.co/files/investigaciones/boletines/ech/ech/CP\\_empleo\\_ene\\_18.pdf](http://www.dane.gov.co/files/investigaciones/boletines/ech/ech/CP_empleo_ene_18.pdf) Pag 4.

**Trabajamos por la Justicia Social, para que la Paz sea Posible**

Diagonal 39 A Bis 14 – 52 Bogotá D.C. Colombia (Código Postal 111311)

PBX: 288 15 04 – FAX: 5101843 / E-mail: [cgtcolombia@gmail.com](mailto:cgtcolombia@gmail.com) –

Web: [cgtcolombia.org](http://cgtcolombia.org). Facebook: cgtcolombia confederacion. Twitter: @cgtcolombia1



# CONFEDERACIÓN GENERAL DEL TRABAJO

Personería Jurídica 002230 del 14 de julio 1975

Nit. 860 047 643 -9



SINDICALISMO DE VALORES Y  
PRINCIPIOS

Población total centros poblados y rural disperso	Noviembre 2016 - enero 2017	Noviembre 2017 - enero 2018	Variación	
			Absoluta	%
Ocupados	4.841	4.889	48	1,0
Desocupados	272	278	6	2,1
Inactivos	3.472	3.500	28	0,8
Subempleados Subjetivos	1.438	1.384	-54	-3,7
Subempleados Objetivos	419	372	-48	-11,4

Fuente y elaboración DANE

Con respecto a las 23 ciudades, para el trimestre noviembre-enero, encontramos que las 3 ciudades con mayor tasa de desempleo (TD) y su Tasa global de participación (TGP)<sup>4</sup> fueron:

- Cúcuta TD 16,5%; TGP 61,2%
- Quibdó TD 15,1%; TGP 52,0%
- Armenia TD 14,6%; TGP 64,6%

Por su parte las 3 ciudades con menor desempleo (TD) y su respectiva TGP fueron:

- Cartagena TD 7,4%; TGP 56,2%
- Barranquilla TD 7,5%; TGP 64,6%
- Santa Marta TD 7,9%; TGP 59,5%

Tan solo 7 de las 23 ciudades presentaron tasa de desempleo de un dígito (NO incluye San Andrés, por tener una distribución diferente) En 10 de las 23 ciudades disminuyó el desempleo, frente al trimestre móvil anterior. 16 de las 23 ciudades presentaron tasa de desempleo de dos dígitos (Tabla 6).

**Tabla 5.** TD, TO y TGP para las 13 y 23 ciudades principales, trimestre Noviembre 2017-Enero 2018.

Ciudades %	TD	TO	TGP
<b>23 ciudades</b>	11,0	58,5	65,7
<b>13 ciudades</b>	10,9	58,9	66,2

Fuente DANE, Elaboración Propia.

“En el período de estudio, el número de personas ocupadas en el total nacional fue 22,4 millones. Las ramas de actividad económica que concentraron el mayor número de ocupados fueron: comercio, hoteles y restaurantes; servicios comunales, sociales y personales y agricultura, ganadería, caza, silvicultura y pesca. Estas tres ramas captaron el 63% de la población ocupada.”<sup>5</sup>

**Tabla 6.** Indicadores de mercado laboral por ciudad, 23 ciudades y áreas metropolitanas.

<sup>4</sup> La TGP cuantifica el tamaño relativo de la fuerza de trabajo.

<sup>5</sup> Fuente DANE Gran Encuesta Integrada de Hogares -GEIH- Mercado Laboral Enero. Boletín técnico, [http://www.dane.gov.co/files/investigaciones/boletines/ech/ech/bol\\_empleo\\_ene\\_18.pdf](http://www.dane.gov.co/files/investigaciones/boletines/ech/ech/bol_empleo_ene_18.pdf) Pg 9

**Trabajamos por la Justicia Social, para que la Paz sea Posible**

Diagonal 39 A Bis 14 – 52 Bogotá D.C. Colombia (Código Postal 111311)

PBX: 288 15 04 – FAX: 5101843 / E-mail: [cgtcolombia@gmail.com](mailto:cgtcolombia@gmail.com) –

Web: [cgtcolombia.org](http://cgtcolombia.org). Facebook: cgtcolombia confederacion. Twitter: @cgtcolombia1





# CONFEDERACIÓN GENERAL DEL TRABAJO

Personería Jurídica 002230 del 14 de julio 1975

Nit. 860 047 643 -9

Noviembre 2017 - enero 2018



SINDICALISMO DE VALORES Y  
PRINCIPIOS

Dominio	TGP	TO	TS (subj)	TS (obj)	TD (2018)	TD (2017)	Variación TD
Cúcuta AM	61,2	51,1	23,2	13,9	16,5	16,5	=
Quibdó	52,0	44,2	12,0	3,6	15,1	15,9	-
Armenia	64,6	55,2	27,2	10,3	14,6	15,2	-
Ibagué	66,8	57,2	23,4	9,3	14,4	12,6	+
Valledupar	61,3	52,7	15,3	7,2	14,0	12,8	+
Riohacha	63,3	54,9	30,9	16,5	13,3	14,3	-
Florencia	60,4	52,7	19,1	7,5	12,8	11,1	+
Villavicencio	65,4	57,1	18,0	8,3	12,7	12,8	-
Manizales AM	61,3	53,9	17,5	5,1	12,0	10,7	+
Medellín AM	64,9	57,2	23,5	8,3	11,9	11,1	+
Cali AM	67,4	59,4	23,8	9,0	11,8	11,0	+
Neiva	65,2	57,7	21,7	10,0	11,6	11,5	+
<b>Total 23 ciudades y AM</b>	<b>65,7</b>	<b>58,5</b>	<b>21,5</b>	<b>8,3</b>	<b>11,0</b>	<b>10,8</b>	<b>+</b>
Montería	63,1	56,1	17,5	6,6	11,0	10,0	+
<b>Total 13 ciudades y AM</b>	<b>66,2</b>	<b>58,9</b>	<b>21,4</b>	<b>8,2</b>	<b>10,9</b>	<b>10,6</b>	<b>+</b>
Bogotá DC	68,6	61,1	19,9	7,1	10,9	10,6	+
Popayán	58,2	51,8	20,7	7,8	10,9	13,5	-
Pasto	68,8	61,8	36,8	13,0	10,3	10,0	+
Tunja	61,4	55,3	22,5	6,9	9,9	10,5	-
Sincelejo	68,9	62,4	23,0	7,9	9,5	10,3	-
Pereira AM	64,9	59,0	16,4	6,0	9,1	10,7	-
Bucaramanga AM	67,7	61,8	17,2	6,9	8,7	8,6	+
Santa Marta	59,5	54,8	22,7	10,4	7,9	7,9	=
Barranquilla AM	64,6	59,8	25,8	12,3	7,5	8,1	-
Cartagena	56,2	52,1	14,5	5,4	7,4	8,9	-

Fuente y elaboración DANE.

**Trabajamos por la Justicia Social, para que la Paz sea Posible**

Diagonal 39 A Bis 14 – 52 Bogotá D.C. Colombia (Código Postal 111311)

PBX: 288 15 04 – FAX: 5101843 / E-mail: [cgtcolombia@gmail.com](mailto:cgtcolombia@gmail.com) –

Web: [cgtcolombia.org](http://cgtcolombia.org). Facebook: cgtcolombia confederacion. Twitter: @cgtcolombia1



# CONFEDERACIÓN GENERAL DEL TRABAJO

Personería Jurídica 002230 del 14 de julio 1975

Nit. 860 047 643 -9



SINDICALISMO DE VALORES Y  
PRINCIPIOS

**Grafico 5.** Distribución y variación porcentual de la población ocupada según rama de actividad, total nacional trimestre Noviembre-Enero 2017- 2018.

Rama de actividad	Distribución (%)	Variación (%)	Contribución (p.p)
<b>Total nacional</b>	<b>100,0</b>	<b>0,3</b>	<b>0,3</b>
Agricultura, ganadería, caza, silvicultura y pesca	17,0	7,9	1,2
Actividades inmobiliarias, empresariales y de alquiler	8,3	2,5	0,2
Industria manufacturera	11,8	1,1	0,1
Transporte, almacenamiento y comunicaciones	8,0	1,1	0,1
Otras ramas*	2,6	-1,2	0,0
Construcción	6,3	-0,6	0,0
Comercio, hoteles y restaurantes	27,6	-1,7	-0,5
Servicios comunales, sociales y personales	18,4	-4,1	-0,8

Fuente y elaboración DANE.

La rama de mayor crecimiento, frente al período Noviembre-Enero 2017-2018, fue: Agricultura, ganadería, caza, silvicultura y pesca (7,9%); Actividades inmobiliarias, empresariales y de alquiler con un (2,5%); Industria manufacturera (1,1%) y transporte y almacenamiento (1,1%). estas contribuyeron en su conjunto con 1,6 puntos porcentuales.

“En el total nacional, el trabajador por cuenta propia y el obrero, empleado particular fueron las posiciones ocupacionales que tuvieron mayor participación en la población ocupada con 81,9% en conjunto.”<sup>6</sup>

**Grafico 6.** Distribución porcentual y variación de la población ocupada según posición ocupacional, trimestre Noviembre-Enero (2017-2018).

Posición ocupacional	Distribución (%)	Variación (%)	Contribución (p.p)
<b>Total nacional</b>	<b>100,0</b>	<b>0,3</b>	<b>0,3</b>
Patrón o empleador	4,4	20,0	0,7
Trabajador sin remuneración°	4,5	7,3	0,3
Obrero, empleado particular	38,6	0,5	0,2
Empleado doméstico	3,0	-3,8	-0,1
Jornalero o peón	2,6	-5,9	-0,2
Obrero, empleado del gobierno	3,6	-6,3	-0,2
Trabajador por cuenta propia	43,3	-0,9	-0,4

Fuente y elaboración DANE.

Las posiciones ocupacionales con variaciones positivas fueron: Patrón o empleador (20%); Trabajador sin remuneración (7,3%) y el obrero, empleado particular con una variación de (0,5%); estas tres, frente al mismo periodo 2017-2018 en el total nacional. dando a su vez la mayor parte de participación porcentual a la posición ocupacional.

<sup>6</sup> Fuente DANE Gran Encuesta Integrada de Hogares -GEIH- Mercado Laboral Enero. Boletín técnico [http://www.dane.gov.co/files/investigaciones/boletines/ech/ech/bol\\_empleo\\_ene\\_18.pdf](http://www.dane.gov.co/files/investigaciones/boletines/ech/ech/bol_empleo_ene_18.pdf) Pg 13.

**Trabajamos por la Justicia Social, para que la Paz sea Posible**

Diagonal 39 A Bis 14 – 52 Bogotá D.C. Colombia (Código Postal 111311)

PBX: 288 15 04 – FAX: 5101843 / E-mail: [cgtcolombia@gmail.com](mailto:cgtcolombia@gmail.com) –

Web: [cgtcolombia.org](http://cgtcolombia.org). Facebook: cgtcolombia confederacion. Twitter: @cgtcolombia1



# CONFEDERACIÓN GENERAL DEL TRABAJO

Personería Jurídica 002230 del 14 de julio 1975

Nit. 860 047 643 -9



SINDICALISMO DE VALORES Y  
PRINCIPIOS

En el trimestre móvil noviembre-enero 2017-2018, la población inactiva en el total nacional se dedicó principalmente a los oficios del hogar (42.4%) y estudiar (35.9%).

**Grafico 7.** Distribución y variación de la población inactiva Trimestre Noviembre–Enero (2017 - 2018).

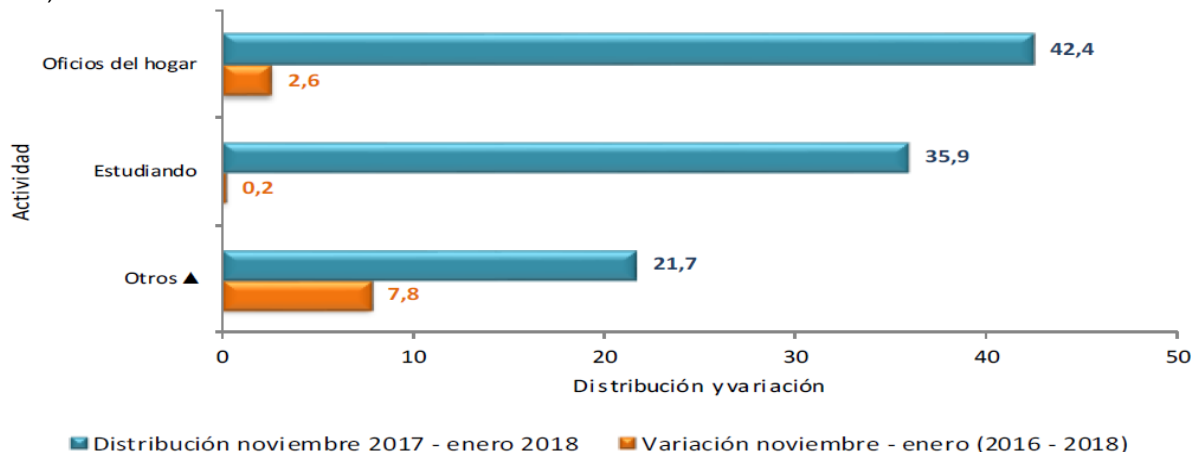

Fuente y elaboración DANE

Munir Fernando Cure Monroy  
Investigación Económica  
INES-CGT

**Trabajamos por la Justicia Social, para que la Paz sea Posible**

Diagonal 39 A Bis 14 – 52 Bogotá D.C. Colombia (Código Postal 111311)

PBX: 288 15 04 – FAX: 5101843 / E-mail: [cgtcolombia@gmail.com](mailto:cgtcolombia@gmail.com) –

Web: [cgtcolombia.org](http://cgtcolombia.org). Facebook: cgtcolombia confederacion. Twitter: @cgtcolombia1